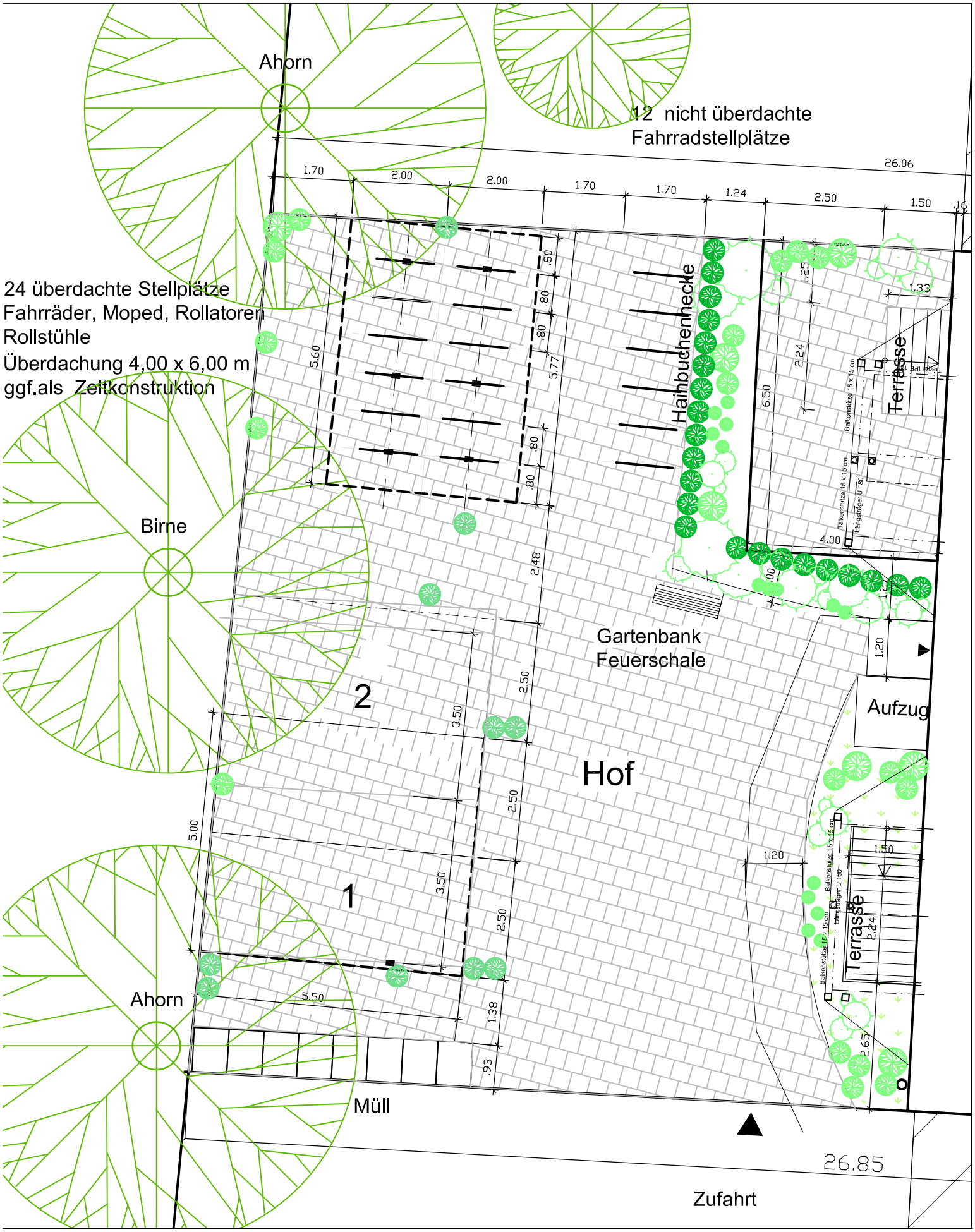

Ausführungsplanung
Gleditschstraße 32
10781 Berlin

Bauherr
GbR Gletischstr. 32

Architekt
Dipl.- Ing. Holger Schweitzer
Gletidchstraße 32
10781 Berlin
Tel 030 - 782 66 15
Fax 030 - 784 55 45
e-mail h.schweitzer@t-online.de
www.holgerschweitzer.de

Aussenanlagen
Ausschnitt Hof
Maßstab 1:100 Datum 17.02.2012

Index	Inhalt	Datum
b	Stellfächen	24.09.2012

Alle Maße sind eigenverantwortlich am Bau zu prüfen!

.....
Bauherr

.....
Architekt